

INFOS GÉNÉRALES

	TARIFS	
	Journée sans repas**	Demi-journée
QF* < 400	4,10€	4,55€
QF* 400 > 600	6,00€	4,55€
QF* > 600	7,85€	4,55€
Vacanciers	8,85€	4,55€

*Le QF (Quotient Familial) est calculé par votre Caisse d'Allocations Familiales

** Le repas est fourni par les familles

MODALITÉS D'INSCRIPTION :

Inscription ou annulation obligatoire
au plus tard 48 h avant l'activité.

INFORMATION IMPORTANTE:

Avant toute nouvelle inscription,
la facture précédente doit être acquittée,
sinon l'inscription pourrait ne pas être retenue.
Merci de votre compréhension

DOCUMENTS NÉCESSAIRES À L'INSCRIPTION

+ fiche d'inscription

+ fiche sanitaire :

- > Photocopie des pages de vaccinations
- > Attestation d'assurance extra-scolaire
- > Attestation Pass Temps Libre CAF

Ces documents sont disponibles sur notre site internet :
www.lapalette.tl

DANS LA PARTIE ENFANCE / JEUNESSE - CABANE MAGIQUE

la cabane magique

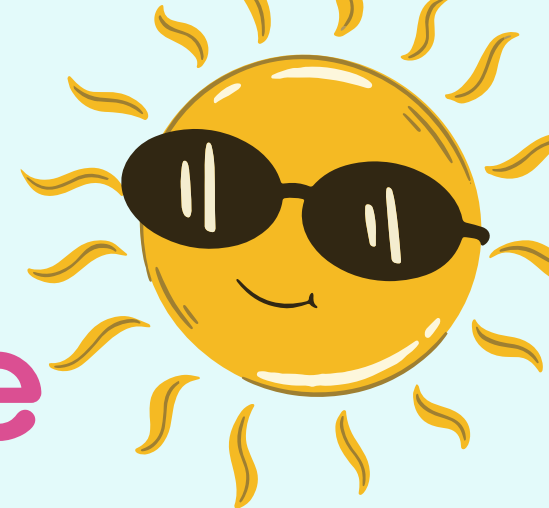

Programme des vacances d'été





Local'Ados

Cabane Magique



Séjour d'été 2023

Du 24 au 28 juillet

à la Bourboule



Viens découvrir le Sancy avec nous sur 5 jours et 4 nuits.
De multiples activités : baignade, rando, visite de ferme, bowling...

12 places ados

12 places enfants

Inscriptions à partir du 15/06/23

Plus d'infos et tarifs à venir.

Contacts :

Audrey 07.60.23.52.53
audrey.lapalette@gmail.com

Contacts :

Cabane magique 06.58.08.96.11
cabane.magique@lapalette23.fr

En prévision une sortie
au Lac de Saint Pardoux

le mercredi 19 juillet

plus de renseignements
à venir

**kermesse le
vendredi 21 juillet**

Le matin les jeunes du
Local'ados viendront animer
une activité motricité pour les
enfants de la crèche et les
petits de la cabane magique.
Le midi nous ferons un pique
nique tous ensemble.
L'après-midi nous ferons une
kermesse tous ensemble
avec le pôle famille et nous
clôtureons la journée avec
un goûter partagé avec les
parents.

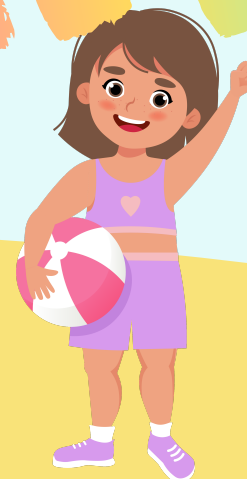
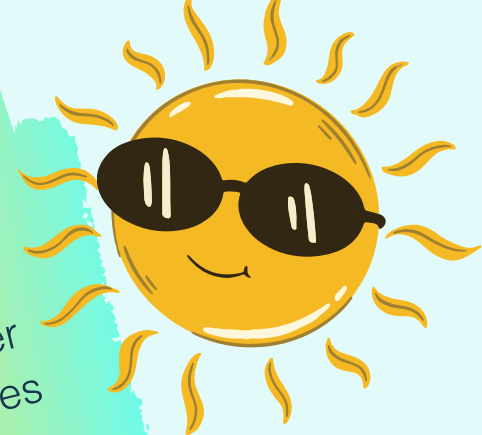

du 10 au 28 juillet



du 10 au 21 juillet

préparation de la
kermesse :

création des jeux, des
stands, de décors ...

du 24 au 28 juillet

on découvre différentes
façons d'utiliser la peinture :

avec notre corps, seringue, pistolet,
glaçons, fruits et légumes...

**Nous serons
fermés
le vendredi 14 juillet**

chaque mercredi :

c'est toi qui décide

chaque vendredi :

matin : atelier pâtisserie

après-midi : grand jeu

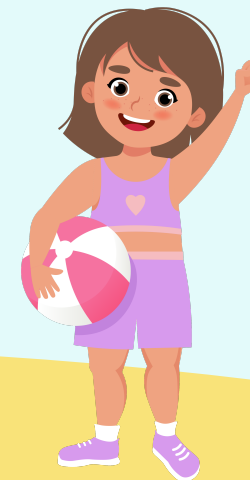

Pensez à apporter
votre repas chaud ou froid

du 31 juillet au 1 septembre

du 31 juillet au 4 août

semaine en musique :

Création d'instruments et d'un mur musical, on fait la statue musical, un blind test, et bien sûr on chante et on danse !

du 21 au 25

semaine créative :

Bracelets, porte clés, porte photo, pâte autodurcissante

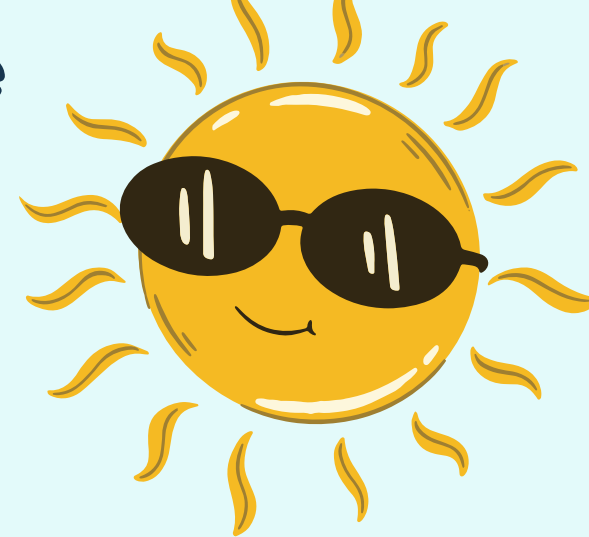

du 14 au 18

semaine c'est toi qui décide

du 7 au 11

semaine expériences

L'eau voyageuse, l'œuf rebondissant, le lait magique.

du 28 au 1 septembre

semaine chill

On se repose avant le retour à l'école.

Mais vendredi on fait quand même une petite fiesta !

**Nous serons
fermés
le mardi 15 août**

