

INFOS GÉNÉRALES

TARIFS		
	Journée sans repas**	Demi-journée
QF* < 400	4,10€	4,55€
QF* 400 > 600	6,00€	4,55€
QF* > 600	7,85€	4,55€
Vacanciers	8,85€	4,55€

*Le QF (Quotient Familial) est calculé par votre Caisse d'Allocations Familiales

MODALITÉS D'INSCRIPTION :

Inscription ou annulation obligatoire
au plus tard 48 h avant l'activité.

INFORMATION IMPORTANTE:

Avant toute nouvelle inscription,
la facture précédente doit être acquittée,
sinon l'inscription pourrait ne pas être retenue.
Merci de votre compréhension

DOCUMENTS NÉCESSAIRES À L'INSCRIPTION

- + fiche d'inscription
- + fiche sanitaire :
- > Photocopie des pages de vaccinations
- > Attestation d'assurance extra-scolaire
- > Attestation Pass Temps Libre CAF

Ces documents sont disponibles sur notre site internet :
www.lapalette.tl

DANS LA PARTIE ENFANCE / JEUNESSE - CABANE MAGIQUE

la cabane magique

Vous présente le programme
des vacances de fin d'année

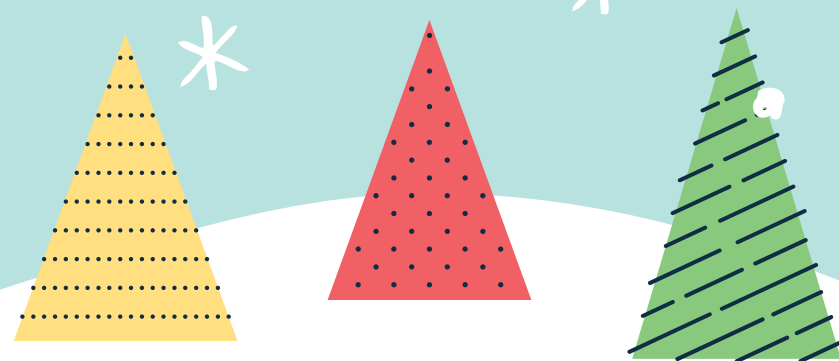

**Les inscriptions sont ouvertes
jusqu'au lundi 18 décembre**

Mardi 2 janvier

Journée pyjama/film

Mercredi 3 janvier

Journée création :
Boule de neige magique/Photophore
Bracelets

Jeudi 4 janvier

Initiation au théâtre/jeux de société

Vendredi 5 janvier

Journée bricolage :
Jeux/Eventails/Origami



L'accueil de loisirs est fermé
du lundi 25 au vendredi 29 décembre